de Schakel
Verbinding in Haps

57e JAARGANG NUMMER 2 - VRIJDAG 23 JANUARI 2026

KAKELSPEKTAKEL

Piepkuukes, Kuukes, Hanen en Hennen,

Na het Prinsenbal gaan we met z'n allen weer een topfeest bouwen in onze “Kiepekoj” de Posthoorn.

Kakelspektakel op vrijdag 30 januari!

Het leukste aan deze avond is dat jullie zelf mogen optreden en kans maken om een mooie prijs te winnen.
Dat is nog eens "**Super vet**!!!"

Dus geef je snel op en spring alleen of samen met je vrienden of vriendinnen op het grote podium en maak kans op die mooie prijs en de eeuwige roem! Het belooft zoals altijd weer een fantastische avond te worden! Alleen komen kijken en feesten kan natuurlijk ook. Jullie zijn van harte welkom!

De entree is deze avond **gratis** en uiteraard is onze snoep- en limonadekraam aanwezig! Het is in de Posthoorn en het begint om 19.00 uur. We feesten door tot 22.00 uur.

Kom allemaal kijken, meedoen en feesten. Dit mag je niet missen!
Opgeven kan bij: Anke Hendriks 06-23452985) of hapsehaantjes9@gmail.com

Tot snel!
Jeugdcarnaval Haps

Jeugdprins Bram, Jeugdprinses Lisa, Pages Liz en Lotte, Adjudant Siem en nar Kick

36 JAAR JEUGDCARNAVAL HAPS

HAPSE ACTIVITEITENKALENDER

JANUARI			
Vrijdag	23	Yolo	Caboose
Zaterdag	24	Prinsenbal	De Zelfkant
Maandag	26	“Kleine Aap van Mies van Hout”	Bibliotheek
Vrijdag	30	Kakelspektakel	De Zelfkant
Zaterdag	31	Ouderenzitting en Los in de Kiepekoj	De Zelfkant
FEBRUARI			
Woensdag	04	Eat & Meet	
Vrijdag	06	Jeugd Prinsenreceptie	De Zelfkant
Zondag	08	Prinsenreceptie	De Zelfkant
Vrijdag	13	Optocht De Bongerd	De Bongerd
Zaterdag	14	Carnaval - Zotte Zoaterdag Bal	De Zelfkant
Zondag	15	Carnaval - Carnavalsmis - Reundje Hops	De Zelfkant
Maandag	16	Carnaval - Hopse Bonte Brulluft	De Zelfkant
Dinsdag	17	Carnaval - Optocht - Gelucsbal	De Zelfkant
Donderdag	19	Kienen	Senioren Vereniging
Donderdag	26	Algemene ledenvergadering	Senioren Vereniging
Vrijdag	27	Knutsel	Caboose
MAART			
Vrijdag	06	Yolo	Caboose
Vrijdag	13	Nexxt	Caboose
Vrijdag	20	Knutsel	Caboose
Zaterdag	21	MV Juliana 30+, Zonnebloemmiddag	MV Juliana
Vrijdag	27	Yolo	Caboose
APRIL			
Vrijdag	10	Nexxt	Caboose
Vrijdag	10	Knutsel	Caboose
Zaterdag	18	We Want You	MV Juliana
Zondag	19	Muziekfestival MV Juliana 30+	MV Juliana
Zondag	26	Culinaire Frühschoppen	De Rozenbottels
Vrijdag	27	Koningsdag	

AFVALKALENDER

Januari	Maandag	26
	Vrijdag	30
Februari	Maandag	2
	Maandag	9
	Maandag	23
	Vrijdag	27

INFORMATIE DORPSBLAD DE SCHAKEL

KOPIJ AANLEVEREN: Uiterste aanleverdatum | Datum verspreiding

Januari	Vrijdag 30			
Februari	Vrijdag 6	Donderdag 12	Vrijdag 20	Vrijdag 27
Maart	Vrijdag 6	Vrijdag 13	Vrijdag 20	Vrijdag 27

E-mailadres van de schakel: INFO@DESCHAKELHAPS.NL

- Vraag bij het inleveren van kopij altijd of er kosten aan verbonden zijn.
- Teksten aanleveren als Word-document.
- Bij voorkeur tekst aanleveren in lettertype Verdana, grootte 10.
- **Foto's** graag **apart** in de e-mail toevoegen.

Redactieadres
De Schakel Irenestraat 2, 5443 BB Haps ☎ 06-15461173 of ☎ 06-18446702
Heb je kopij aangeleverd maar nog geen bevestigingsmail ontvangen?
Neem dan telefonisch contact met ons op.

De Schakel niet ontvangen? ☎ 06-15461173 of ☎ 06-18446702

Een **jaarabonnement** op De Schakel kost slechts € 20,00.

Informatie en/of adreswijzigingen: info@deschakelhaps.nl
Verhuist u naar een verzorgingshuis? Dan kunnen we De Schakel blijven bezorgen bij een van uw naasten. Lukt dit niet, dan zoeken we samen naar een passende oplossing.

Draagt u De Schakel een warm hart toe?
U kunt ons helpen met een vrijwillige bijdrage via de QR-code of via Rabobank: NL73 RABO 0119 1924 38 o.v.v. *vrijwillige bijdrage*.

*In het kader van de **AVG** (Algemene Verordening Gegevensbescherming) vragen inzenders zelf toestemming aan de personen die op ingezonden foto's staan.*

*De redactie kan **niet aansprakelijk worden gesteld** voor fouten in publicaties en advertenties, noch voor daaruit mogelijk voortvloeiende aansprakelijkheid.*

weemen

Alles wat jouw merk nodig heeft om indruk te maken!

Of het nu gaat om gepersonaliseerd drukwerk, krachtige signing, pakkende mailings of duurzame promotionele artikelen. Samen gaan we voor het beste resultaat!

Scan de QR-code voor een eerste indruk!

Autoschade? Wij zijn er voor u!

Het adres voor autoschadeherstel in Cuijk en omstreken

Schadenet Van Eeden biedt een uitgebreid pakket aan hersteldiensten aan

- Uitdeuken zonder spuiten
- Spot Repair
- Bumperreparatie
- Steenslagreparatie
- Voorruitreparatie
- Velgenreparatie
- Bekledingreparatie (stof, velours, leer & vinyl)
- Dashboardreparatie (kunststof & hout)
- Ontgeuren

Altijd de beste prijs · Afspraak = afspraak · Snel weer onderweg · Altijd in de buurt · We doen het groen · Gegarandeerd in 1 keer goed

Schade Net

Schadenet Van Eeden

De Hork 28 · 5431 NS Cuijk
Tel. 0485 - 321 129 · van.eeden@schadenet.nl

FOCWA

Openingstijden:
Maandag t/m vrijdag: van 07.30 - 18.00 uur
Zaterdag: van 09.00 - 12.00 uur
Zondag: gesloten

SCHADE-GARANT · KOZS KWALITEITS ZORG SCHADEHERSTEL

www.schadenetvaneeden.nl

GELOOFSGEMEENSCHAP H. NICOLAAS

Zaterdag 24januari 19.00 uur:
Eucharistieviering met **zang** in **Steunpunt Mariagaarde**
Misintentie: Overleden parochianen.

Zaterdag 31 januari: GEEN Eucharistieviering

Misintenties kunnen opgegeven worden bij Dinie van Raaij, Parallelstraat 2.03, Telefoon 0845-312817. U kunt daar een envelop in de brievenbus stoppen. Ook kunt u een envelop stoppen in de brievenbus die aan de kerk hangt. De kosten bedragen **€ 12,50.** Als u de misintentie vermeld wilt hebben in De Schakel, dan is het belangrijk dat u de intentie opgeeft ruim twee weken voor de gewenste datum**.**

Secretariaat: Parochie De Goede Herder, tel. 0485-451282.

Activiteiten in de kerk
Voor activiteiten buiten de Eucharistievieringen kunt u contact opnemen met de voorzitter van de locatieraad, Ans van Zeeland (tel. 06-11118072).

KINDERWOORDDIENST

Op **zondag 1 februari** vindt er om 10.00 uur weer een Kinderwoorddienst plaats in de Willibrorduskerk in Mill.

We beginnen deze ochtend eerst met z'n allen in de viering. Na het openingswoord, mogen de kinderen mee gaan luisteren naar het (interactieve) verhaal over de "Zaligsprekingen" (dit klinkt ingewikkeld, maar we gaan ervaren dat het makkelijk te begrijpen is).
En om het nog beter te begrijpen, gaan we ook nog iets maken dat ervoor zorgt dat we precies weten wat het verhaal ons wil vertellen.

Hopelijk zien we jou/jullie ook (weer)!
En neem vooral je vriendjes en/of vriendinnetjes mee.

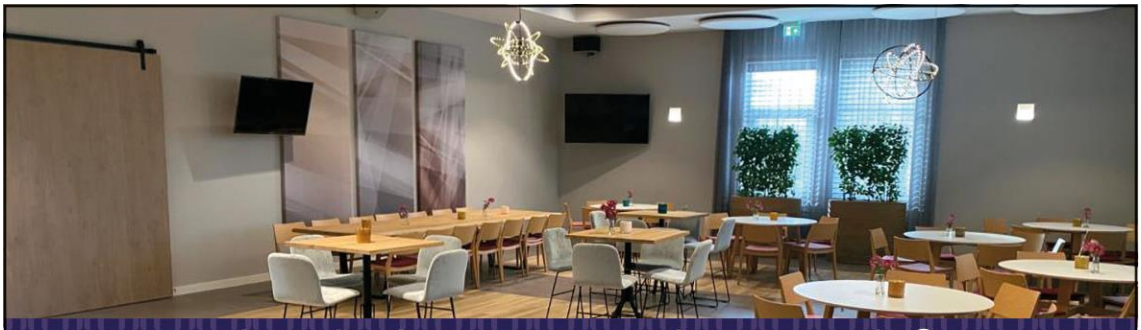

Aandacht, respectvol en creatief

Annora
uitvaartverzorging
Samen vinden we de kracht

Oliestraat 4, 5361 GN Grave
Wanroijseweg 42, 5451 HA Mill

0486 472 074
0485 452 868

info@annorauitvaartverzorging.nl
www.annorauitvaartverzorging.nl

HUISARTSENPRAKTIJK HAPS

Nieuwsbrief, januari 2026

We zijn al een even onderweg in 2026, voor iedereen nog de beste wensen en een gezond 2026!

Graag willen we u op de hoogte brengen van de personele bezetting van onze huisartsenpraktijk. Huisarts Michelle Kuiper is bij ons in dienst gekomen.
Zij was al even werkzaam bij ons in de praktijk, maar komt nu in dienst.
Zij is werkzaam om maandag, dinsdag, woensdag om de week en de vrijdagen.

Huisarts Marieke Plas is werkzaam op maandag, dinsdag, woensdag om de week en de donderdag.

Huisarts Marijke van de Wildenberg is per januari niet meer werkzaam in de praktijk.

Denkt u wel eens na over uw levenseinde? Hebt u speciale wensen?
Wilt u gereanimeerd worden? Het is belangrijk voor ons om van uw wensen op de hoogte te zijn.

Kijkt u eens op onze website: www.huisartsenpraktijkhaps.nl onder het tabblad praktijkinformatie: wensen levenseinde. Hier kunt u een keuzehulp doorlopen en staan formulieren op die u in kunt vullen. Na het invullen willen we u vragen een afspraak in te plannen bij de huisarts en dit door te spreken.
Op ons zorgscherm in de wachtkamer staat daar ook een filmpje van.

Er zijn veranderingen met betrekking tot het herhalen van recepten.
U kunt op diverse manieren uw recepten laten herhalen:

- U kunt inloggen in uw eigen digitale patiënten omgeving en hier uw recepten opnieuw bij ons aanvragen.
- Voor herhaalrecepten werken wij ook samen met de apotheek in Cuijk. Via hun website (Apotheek Cuijk) kunt u onder "herhaalservice" met de code op het receptdoosje uw recepten herhalen en aangeven op welke locatie u deze wilt afhalen.
- U kunt ook rechtstreeks de herhaalreceptenlijn bellen; het juiste telefoonnummer kunt u terugvinden op het etiket van het medicatiedoosje, dit nummer is 088-0800132.
- Beschikt u over een smartphone, dan kunt u voor de herhaalservice ook de Service Apotheek App downloaden via: www.serviceapotheek.nl/cuijk/serviceapotheek-app

- Recepten die op een werkdag vóór 11.00 uur zijn aangevraagd, liggen in principe de volgende werkdag vanaf 11.00 uur klaar om opgehaald te worden. In de meeste gevallen krijgt u van de apotheek ook automatisch bericht als het geneesmiddel voor u klaarligt.
- Bestelt u echter na 11:00 uur, in het weekend of op een feestdag dan duurt het een werkdag langer.
- De keuze om het via de herhaalreceptenlijn van de praktijk te doen komt te vervallen.

Verder willen we nog aangeven dat de deur bij binnenkomst van de praktijk nog aangepast gaat worden. We zitten er al tijdje op te wachten… Maar wat in het vat zit verzuurt niet…
Hopelijk pakt de leverancier dit snel voor ons op.

Huisartsenpraktijk Haps

Echte vriendschap gaat samen met de vrijheid om te vragen,
te zeggen, te doen en te zijn.

Sutmuller
trappen BV
www.trappenfabrieksutmuller.nl
Informatie? Bel .. . 024 641 32 41
TRAPPENBOUWERS SINDS 1924

Huidige Lesrooster:
Dinsdag in Beugen
Kerkplein 6 MFC Het Kruispunt
09:00 Zumba

Dinsdag in Vianen (nb) ,
Akkerweg 10 De Welnietoch
18:30 Power Circuit (total body workout)
19:30 Zumba

Donderdag in Cuijk
Dassenburcht 36 IKC Dassenburcht
19:15 Zumba
20:15 Power circuit (total body workout)

FIONA'S SPORT

Sporten kan al vanaf €5,50 per les (onbeperkte kaart)

ACTIVEER NU JOUW 2 GRATIS PROEFWEKEN

Meld je nu aan via:
Fionas.sport@gmail.com

Actie is geldig t/m 1 maart 2026

FIONAS.SPORT

Electro en meer...

- electrotechnische installaties voor bedrijven en particulieren
- inbraak- en brandbeveiligingssystemen
- keuren gereedschappen (NEN 3140)
- gecertificeerde datanetwerken
- zonnepanelen
- oplaadzuilen voor elektrische voertuigen
- domotica

De Haas Electro Service

Sint Hubertseweg 24, 5443 ND Haps
T 0485 350303 F 0485 350707
E info@dehaaselectro.nl **www.dehaaselectro.nl**

VOORLEESMOMENTJE | NATIONALE VOORLEESDAGEN

We lezen uit het prentenboek Kleine Aap en nog een verrassingsboek uit de top 10!
Maandag 26 januari 15.00 uur, bibliotheek Haps
Maandag 26 januari 15.30 uur, bibliotheek Haps

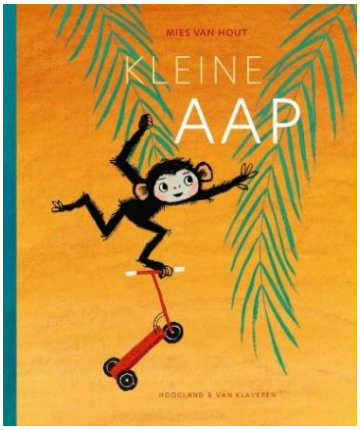

Voorlezen is leuk en belangrijk voor de ontwikkeling van een kind. Tijdens de Nationale voorleesdagen lezen we in de Bibliotheek van Haps voor uit het prentenboek van het jaar 2026 "Kleine Aap van Mies van Hout".

Kleine Aap heeft iets super leuks te vertellen maar niemand wil naar haar luisteren. Voor dag en dauw gaat ze op stap, helemaal in haar eentje. En steeds verder van huis, want niemand wil echt naar haar luisteren. Of toch wel?
En wat is er nou eigenlijk aan de hand?

Deelname is gratis. We vinden het wel fijn als je jezelf aanmeldt via de website van BiblioPlus of aan de balie van de bibliotheek.

Kijk ook naar de voorleesmomenten in de andere bibliotheken, bijvoorbeeld het grote **Voorleesfeest** in de bibliotheek Cuijk op woensdag 21 januari van 10:30-11:15 uur.

Extra feest! Sluit je voor jouw **kind** een **gratis lidmaatschap** af tijdens de Nationale Voorleesdagen, van 21 januari t/m 1 februari, dan ontvang je een leuk voorleesknuffeltje van Kleine Aap! Zo lang de voorraad strekt.

AWV
ASSURANTIEKANTOOR
W. VERHEIJEN

Verzekering · Bank · Hypotheek

info@verheijen-wanroij.nl
www.verheijen-wanroij.nl

Raamweg 4
5446 BE Wanroij
0485-45 10 40

OPTIDEE – KERSTMARKT HAPS

Op de kerstmarkt in Haps heb ik bezoekers aan mijn kraam gevraagd of zij mee wilden doen aan een gratis verloting van Optidee. Wat leuk dat zovelen hebben meegedaan!

Iedereen die heeft deelgenomen ontvangt een prijsje.
Ik neem met iedereen persoonlijk contact op om af te spreken om het prijsje in ontvangst te nemen.

De eerste zeven prijswinnaars wil ik graag bekendmaken.

1e prijs: Annie van de Weem - woondeken optipluche grijs
2e prijs: Annie Rutten - knuffeldeken bordeaux
3e prijs: Miranda Graat - opticotton handoek + washandje blauw
4e prijs: Rieky van Eeden - 2 washandjes + 2 gastendoekjes opticotton blauw
5e prijs: Corrie Pluk - 2 washandjes + 2 gastendoekjes optipluche magenta
6e prijs: Doreth Weerepas- grijze pantoffels
7e prijs: Dewy Ebbers - 2 delige reinigingsset geel

Iedereen bedankt voor het meedoen en graag tot volgend jaar.

Sneeuw na regen is voor het gewas een zegen

Sneeuw en regen in februari zijn mest op de akker!

AUTOSCHADE, WAT NU?

BERT VERWEIJEN

Wim van Hoof

Wij zijn uw vertrouwde adres voor reparatie van autoschade.

Wat wij voor u kunnen betekenen,
bespreken wij graag met u persoonlijk.

DERKS

Meulenveldt 11A **5451 HV Mill** **Tel: 0485-452191**

TOTDAT HET DOEK VIEL

Wim Ariaans regisseerde op 26 december 1956 in zaal Janssen aan de Kerkstraat in Haps het toneelstuk: 'n Duvel die op 't lest nog in den hemel kwam.

In het voorjaar verschijnt er een boekje met de titel "*Totdat het doek viel*" (met als ondertitel "*Het verborgen leven van meester-regisseur Wim Ariaans*").
Het boekje bevat een schat aan informatie over het intensieve toneelleven van Wim Ariaans in de periode *26 december 1951 – 28 december 1958*.

In die jaren werd als het ware de loper uitgerold voor het Hapse toneel in zijn huidige vorm. Wim Ariaans heeft in die periode met zijn toneelgezelschappen *14 toneelstukken* opgevoerd waar hij op zeer nauwkeurige wijze verslag van heeft gedaan.
Ik kende die wereld van hem niet, maar door me erin te verdiepen werd mij helder waarom mijn vader de persoon was, zoals die zich in die tijd in ons gezin manifesteerde.

Door de jaren heen heeft Wim Ariaans in zijn toneelleven met een waslijst aan Hapse mensen samengewerkt, een lijst waarop uiteindelijk liefst 79 mensen zijn weggeschreven. Tussen haakjes staat achter de naam veelal het totaal aantal deelnames.

Gezegd moet zijn dat er 4 plus 8 = 12 mensen op de lijst staan, die alleen op 25 december 1966 of op 18 januari 1984 aan resp. *toneelstuk 15* of *16* hebben meegedaan en daarmee eigenlijk buiten de beschrijving van de hierboven genoemde periode vallen. Volledigheidshalve worden ze wél vermeld (met één van beide datums tussen haakjes), omdat Wim Ariaans met deze mensen op toneelgebied immers ook heeft samengewerkt.

De vraag aan u als lezer laat zich raden: bent u geïnteresseerd in dit nogal interessante boekje, waarin de grondlegger van het Hapse toneel voor het voetlicht wordt gehaald? Niet om zichzelf op de borst te kloppen (dat kan hij allang niet meer) maar gewoon om op een luchtige wijze de start van de Hapse toneelgeschiedenis te belichten.

Misschien heeft Kunakra er ook nog wat aan.
Mail mij en ik zet u op een hopelijk lange lijst van geïnteresseerden:
ariaansgeert@gmail.com.

Op alfabetische volgorde kom ik tot de volgende lijst van 62 deelnemers aan één of meer van de toneelstukken 1 t/m 14:

3 – Pieter Arts (1) –	Riek Arts (3) –	Toon Arts (5)
3 – Joke Baltussen (2) –	Mar. Baltussen (8) –	Wim Baltussen (9)
3 – Piet Barten (1) –	Mantje v.d. Besselaar (2) –	Toontje Blom (2)
3 – Annie Bongers (1) –	Piet Bongers (3) –	Teun Bongers (1)
4 – Annie v.d. Bosch (2) – Wim v.d. Bosch (3)	Bertha v.d. Bosch (3) –	Toon v.d. Bosch (1) –
3 – Nel Claassen (4) –	Sjaak Cöp (2) –	Thea Cöp (1)
3 – Matje Cornelissen (2) –	Miet v. Dommelen (1) –	Win. v. Dommelen (2)
3 – Truus v. Duuren (1) –	Nel Geurts (1) –	Niek Geurts (2)
4 – Harrie Hendriks (0) – Wim Hendriks (5)	Piet Hendriks (2) –	Toontje Hendriks (4) –
2 – Teng Hendrix (1) –	Piet Hurkens (4)	
2 – Koos Kerstens (4) –	Tonnie Kerstens (1)	
3 – Mart. Koreman (4) –	Piet Koreman (3) –	Piet v. Kuppeveld (2)
7 – Ans Lamers (1) – Jan Lamers (1)- Toos Lamers (2)	Dien Lamers (1) – Riek Lamers (5) –	Frans Lamers (1) – Tonij Lamers (1) –
3 – Koos v. Mil (2) –	Gerrit v. Munsteren (3) –	Tien Nuijen (4)
3 – Koos Peters Rit (2) –	Leo v.d. Poel (2) –	Stien Raijmakers (1)
4 – Nellie Reijnen (1) – Jan Teunissen (1)	Toon Reijnen (3) –	Grad Roelofsen (1) –
6 – Bep Thijssen (8) – Dini Thijssen (3) –	Bert Thijssen (3) – Henk Thijssen (2) –	Dien Thijssen (1) Marijke Thijssen (1)
3 – Sjef Venbrux (2) –	Mar. Verberk (1) –	Ans Verhagen (1)

Daar horen nog twee personen bij, waar iets bijzonders over te zeggen valt: van P. Guntlisbergen was zijn achternaam waarschijnlijk te lang om ook zijn voornaam een kans te geven, maar hij zal ongetwijfeld Piet geheten hebben.

Medewerker Hendrix en zeker de altijd aanwezige grimeur André Rausch moeten volledigheidshalve ook vermeld worden.

Vier nieuwe speelsters en een medewerkster bij *toneelstuk 15* completeren met de acht nieuwe spelers en speelsters van *toneelstuk 16* de lijst.

	Bijzonderheid	**Toneelstuk 15 of 16**
1 – P. Guntlisbergen (6)	tevens 10x decor +	decor toneelstuk 15
1 – Harrie v. Kempen (1)	was tevens 4x medewerker	
P. Hendrix	was medewerker bij:	toneelstuk 1
André Rausch	14x grime + grime	toneelstuk 15 en 16
Bertha v. Grinsven (1)		25 december 1966
José v.d. Hoogen (1)		25 december 1966
Mia Nabuurs (1)		25 december 1966
Wil v.d. Sterren (1)		25 december 1966
Mar. Cornelissen:	was medewerkster bij:	toneelstuk 15
Paula Arts-Janssen (1)	ass.-regie + publieksrol toneelstuk 16	18 januari 1984
Koos Beelen (1)		18 januari 1984
Toon van Benthum (1)		18 januari 1984
Marten v.d. Groes (1)		18 januari 1984
Mien v.d. Groes-Arts (1)		18 januari 1984
Cato Jans-Baltussen (1)		18 januari 1984
Bertha Teunissen-Arts (1)		18 januari 1984
Maria Toll-Elbers (1)		18 januari 1984

MINDER BUREAUCRATIE, MÉÉR BOERENVERSTAND

Mínder bureaucratie, méér boerenverstand!
Dát wens ik onze Land van Cuijkse burgers en bedrijfsleven toe.

De afgelopen 4 jaar heb ik als commissielid namens Liberaal LVC vele discussies binnen de gemeenteraad van Land van Cuijk gevolgd en heb ik veel burgers en ondernemers gesproken.
Het doet me pijn te moeten concluderen dat de afstand van de gemeente naar de burger en het bedrijfsleven binnen het Land van Cuijk groot is, té groot. Ik hoor te veel klachten over een niet bereikbaar gemeenteloket, over zeer trage processen en een onvolledige of zelfs géén terugkoppeling door de gemeente. Ook over niet ter zake doende vragen van de gemeente, over ongrijpbare argumentatie door diezelfde gemeente. Doorgeslagen regelzucht en bemoeienis. Teveel "nee, kan niet", te weinig "hoe kunnen we dit samen oplossen?" En mét de gemeente noem ik dan ook de Omgevingsdienst Brabant-Noord die het werk niet gedaan krijgt. Vergunningprocedures zijn onnodig complex en tijdrovend. De stapel niet afgewerkte vergunningsaanvragen groeit met de dag. Ligt dat aan die individuele ambtenaar? Nee, dat geloof ik niet. Het ligt aan de instructies die ambtenaren krijgen, aan (extra) regelgeving die in meerderheid door de raad is aangenomen.

Voorbeelden te over. Ik denk dan onder andere aan verenigingen die een evenement willen organiseren of een particulier investeerder die woningen wil bouwen. Of je zult maar eigenaar zijn van een woning die door de gemeente is aangewezen als 'monumentaal pand' met alle nadelen die daaraan kleven.
Een sector waar die overheidsbemoeienis ook heel groot is, is de landbouw.
De Provincie Brabant doet hier nog een schepje bovenop. En dan hebben we nog onze eigen gemeente.

In de afgelopen jaren heeft de gemeente extra beperkende en kostprijsverhogende regelgeving afgekondigd. Ik noem u een paar voorbeelden: archeologie, afspraken over grondgebruik en bestemmingsplannen binnen Novex De Peel / Omgevingsplannen, geurbeleid. Ondernemers hebben dus te maken met gestapelde regelgeving welke op hetzelfde erf vaak ook nog in conflict is met elkaar. Ga daar maar eens aan voldoen.

Regelgeving die bovendien vaak zijn doel voorbij schiet. Een voorbeeld: stelt u zich voor dat u de gemeente om toestemming moet vragen om een 50 cm diep gat in uw tuin te graven om een struik te planten én dat daarvoor dan éérst een archeologisch onderzoek moet plaatsvinden. Dát risico loopt een akkerbouwer wanneer hij zijn akker 30 cm diep wil ploegen.

Ondertussen importeren we producten uit Verweggistan waar de productiestandaarden veel lager zijn dan hier in Nederland. Bezoek eens uw supermarkt en kijk hoe leeg de schappen zouden zijn als álle geïmporteerde producten hier niet verkrijgbaar zouden zijn…

De Nederlandse én Land van Cuijkse veehouderij levert producten met een top kwaliteit. En dát tegen de hoogst denkbare voorwaarden die de overheid stelt aan dierenwelzijn, milieu én gezondheid.

Niet voor niets dat hier in Nederland vele concepten zijn uitgedacht waarmee bijvoorbeeld de NH3- en geuremissie vanuit stallen gereduceerd wordt, maar óók gebruik van antibiotica in de veehouderij is nergens lager dan juist hier in Nederland: in 15 jaar tijd is het antibioticagebruik gedaald met 80 %.
Deze ontwikkelingen heeft de land- en tuinbouw kunnen doen in nauwe samenwerking mét toeleverende en afnemende bedrijven; bedrijven die ook nog eens voor veel werkgelegenheid zorgen. Alleen al de 5 bedrijven Danone/Nutricia, MSD, Marel, HendrixGenetics en Nutreco verschaffen in het Land van Cuijk een inkomen aan meer dan 5.000 gezinnen!

Ondertussen wordt de veehouderij door velen ervan beschuldigd geen progressie te maken op het vlak van verlaging van NH3- en geuremissie. De wáárheid is dat de daarvoor benodigde vergunningverlening al jaren stil ligt. De overheid heeft de mond vol van innovatie; de wáárheid is dat de overheid het testen en voor toepassing mogelijk maken van nieuwe innovatieve systemen en producten die bijvoorbeeld de NH3-emissie verlagen, frustreert.

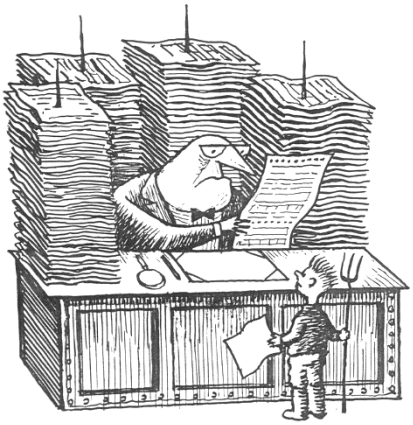

Kortom: regelgeving is doorgeschoten, óók op gemeentelijk niveau. Een gemeente die het bedrijfsleven faciliteert in plaats van frustreert, begint bij méér vertrouwen door de gemeente in haar burgers, boeren en bedrijven! Dat betekent minder regelzucht!

Nee, ik pleit niet voor wetteloosheid. Nee, ik ben geen klimaatontkenner. Maar weet wél dat wij hier in Nederland én in het Land van Cuijk niet op een eiland leven.

Het zou mooi zijn als de (gemeentelijke) overheid ondernemend Land van Cuijk meer ondernemingsruimte gaat bieden. Een begin kan gemaakt worden door voor élke nieuwe regeling of administratieve verplichting, er 2 in de prullenbak te laten verdwijnen. Méér boerenverstand, mínder bureaucratie!
Voor burger, boer en bedrijfsleven.

Hugo Peek, Haps

RUNDVLEESPAKKET VAN EIGEN BOERDERIJ

Het vlees is verpakt in porties en voorzien van een sticker waarop staat het soort vlees, gewicht, verpakkingsdata en bereidingswijze.

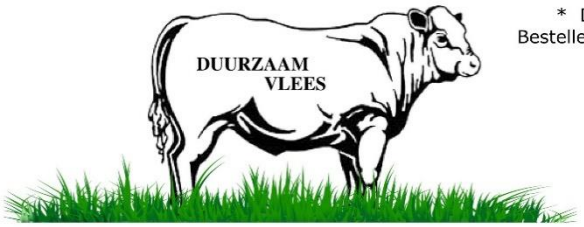

* Duurzaam vlees is te koop, zowel los als in pakketten
Bestellen kan via de website of kom gezellig naar de weekmarkt.

De marktkraam staat op:
Maandagochtend in Uden
Woensdagmorgen in Mill
Vrijdagmorgen in Uden

Bekijk onze website of informeer vrijblijvend naar de mogelijkheden...

LOEFFENVLEES.NL 06 - 10 15 82 61 **WWW.LOEFFENVLEES.NL**

DORPSNIEUWTJES

Donderdag 8 januari werd vanwege de aanhoudende sneeuwval en de verwachte regen door de gemeente Land van Cuijk uit voorzorg besloten om alle sporthallen en gymzalen tijdelijk te sluiten.

Sneeuw scheppen bij De Stappert, zodat de zittingsavonden door kunnen gaan.

Door de combinatie van sneeuw en regen kon het gewicht op de daken snel toenemen, wat risico's met zich meebracht.

Veiligheid stond hierbij voorop, ondanks dat de bouwkundige staat van de accommodaties in orde was.

Op vrijdag 9 januari om 13.00 uur werd de sluiting weer opgeheven.
Door de dooi was de sneeuw op de daken verminderd en was de situatie weer veilig. De gemeente sprak haar dank uit aan de brandweer en carnavalsvereniging De Zelfkant, die hielpen bij het sneeuwvrij maken van sporthal De Stappert.
Dankzij deze inzet kon de geplande zittingsavond doorgaan.

Fotoclub Kiekus in Wanroij organiseert elk jaar een gezellige herfstfotowedstrijd met het thema 'Natuur in eigen regio'.
Anita Arts behaalde daarbij een mooie tweede prijs.

DORPSBLAD DE SCHAKEL

In dorpsblad De Schakel leest u alles over activiteiten, nieuws en ontwikkelingen in en rond Haps.

Een mooi moment om op de hoogte te blijven van wat er speelt in het dorp.

Dorpsnieuwtjes, een leuke rubriek waarvoor inwoners van Haps zelf hun bijdrage kunnen aanleveren.

Denk hierbij aan:

- leuke dorpskiekjes
- foto's uit de oude doos
- een gedicht
- berichten over geboren, getrouwd, jubilea, enzovoort

Heeft u iets leuks of interessants om te delen?

U kunt uw bijdrage mailen naar:
info@deschakelhaps.nl

WIE ZAL HET WEZEN ???

De néje Prins van Hops!!

Prinsenbal
Zaterdag
24 januari 2026

Psssst...👀

Hoor je dat? Het geritsel in de struiken.
Zie je dat? Ogen die meekijken vanuit het groen.
Op **zaterdag 31 januari** nemen wij **Los in de Kiepekoj** volledig over. De lianen hangen klaar, de jungle bruist en... het wordt wild.

Aanvang: 20.00 uur

Hier en daar spot je een beroemdheid. En geloof ons: dit wil je niet missen.

Maar dat is pas het begin. Na de onthulling van het bonte bruidspaar barst het feest los. De jungle ontwaakt en DJ Dre-Z laat de avond écht tot leven komen met feestelijke muziek

Het is een avond vol verrassingen, geheimen en jungle-magic. Zie jij alle jungle dieren verschijnen? Of laten ze zich pas zien als het feest écht losbarst...?

Top secret:
Wij maken van Los in de Kiepekoj één grote jungle. Een plek waar alles kan, niets is wat het lijkt en waar je aan het eind denkt: *"Wat heb ik hier net meegemaakt?"*

Kortom:
Dit is er één voor iedereen. Een avond waar je bij móét zijn.

Trek je avontuurlijke kant aan en verdwijn met ons de jungle in...

ZITTINGSAVONDEN EN OUDERENZITTING

Haps beleefde weer twee geweldig mooie Zittingsavonden!
In het weekend van 9 & 10 januari hebben vele bezoekers als vanouds met volle teugen mogen genieten van een gevarieerd programma, geheel uitgevoerd door Hapse artiesten.
Artiesten bedankt! Medewerkers bedankt! Publiek bedankt! Jullie waren geweldig!

Motion

30 seconds

Slieps, Striekske & Stiekske

Selfsidechickies

De stratenmaker

Struuf

Bert van de brandweer

RETJE

Ronnie Daverveld 11 jaar!

M&M 11 jaar!

surprise act

H.O.P.S.

Op **zaterdagmiddag 31 januari 2026** tussen 14:00 en 17:00 uur zal een deel van deze artiesten nogmaals optreden tijdens de **Ouderenzitting** in de Posthoorn.
De entree hiervoor verloopt via de Seniorenvereniging. Zie elders in deze editie van De Schakel. Ook **niet-leden** van de Seniorenvereniging zijn van harte welkom.
Een zeer gezellige middag, komt dat zien!

Een trotse Zittingsavond Commissie van CV De Zelfkant
Kevin, Wilko, Jarno, Jarno, Hans en Rob

OPGAVE ZELFK(R)ANT UITSLAAPSERVICE

Zoals bekend brengt Carnavalsvereniging "De Zelfkant" al jarenlang een hele mooie en unieke carnavalskrant uit genaamd de Zelfkrant.
Ook dit jaar bieden wij de mogelijkheid aan om al vooraf een krant te reserveren en te laten bezorgen middels de zogenaamde Uitslaapservice, op de dag na de bekendmaking van de nieuwe prijs tijdens het Prinsenbal.

De Uitslaapservice houdt in dat bij vooraf opgave en betaling, de krantenbezorgers op zondag 25 januari 2026 voor 11:11 bij u een verse carnavalskrant bezorgen.
Uitslaapservice prijs is **€ 6,50** per krant (per adres). Prijs is inclusief:

- 1 x de nieuwe Zelfkrant, de mooiste carnavalskrant in de regio en ver daarbuiten.
- 1 x bezorgservice, overal mogelijk in Haps.

Aanmelden en betalen en kan op een van deze manieren:

1. Via directe betaling van € 6,50 aan CV De Zelfkant op IBAN rekening nummer NL60RABO0119195097 t.n.v. Stichting Carnaval De Zelfkant, mét vermelding van **STRAATNAAM + HUISNUMMER**.
2. Via de site www.dezelfkant.nl onder kopje "Activiteiten" en "Prinsenbal" op 24-1-2026.
   Of via deze QR code hier rechts.
   Onderaan staat de link en kunt u betalen en uw **naam** en factuur- oftewel **bezorgadres** opgeven.

Voorwaarden Zelfk(r)ant Uitslaapservice:
Opgave en betaling zal uiterlijk zaterdag 24 januari om 13.00 uur voldaan moeten zijn.
Bezorging alleen in Haps (dorp en buitengebied).

Krantverkoop algemeen: Op zondag 25 januari na 11.00 uur komen de leden van onze Jeugdcarnaval langs aan de deuren om kranten te verkopen tegen een mooie prijs à € 6,00 per stuk. Ook daarna is het nog mogelijk om de krant bij De Spar in Haps te kopen.

Met carnavaleske groeten, Alaaf,
namens CV De Zelfkant
Wilko Smits, de Cèntekèl

KADOEM

gifts met impact

Bestel nu ons carnavalsassortiment!

PRIJSLIJST:

VERENIGINGSBORDJE (23 X 6 CM):	€ 5,95
HOPSE HAAN (23 CM):	€ 7,95
HOPSE HAAN (17 CM):	€ 6,50
HOPSE HAAN (23 CM + STATIEF):	€ 8,45
HOPSE HAAN (17 CM + STATIEF):	€ 7,00
CARNAVALSSLINGER (6 STUKS)	€ 9.95

BESTELLEN OF BENIEUWD NAAR ANDERE CADEAUS?

www.kadoem.nl

info@kadoem.nl

06-22322817

De Meesterbouwers

Jouw droomhuis bouwen was nog nooit zo simpel

Of je nu nieuw wilt bouwen of jouw woning wilt verbouwen: wij begeleiden het hele traject van plan tot oplevering.

Scan de QR-code voor een vrijblijvend bouwadvies

E: info@demeesterbouwers.nl
W: www.demeesterbouwers.nl
T: 085 400 03 76

Gerard Janssen

Uw partner in *Glas in Lood*

06-40380398

info@janssenglasinlood.nl

www.janssenglasinlood.nl

CABOOSE

Alle groepen hebben nu een WhatsAppgroep voor communicatie over activiteiten.
Er worden **geen mails** meer verstuurd over activiteiten.

Aanmelden en betalen blijft via het aanmeldformulier; na invullen ontvang je het betaalverzoek per mail. Vragen? Neem contact op met het bestuur of de vrijwilligers.

Knutsel
We zijn het nieuwe jaar creatief gestart met maar liefst 44 kinderen! Tijdens de eerste knutselavond maakten we zelfportretten in het donker met zaklampen, tijdschriften en veel kleur. De resultaten zijn prachtig en kleurrijk (zie foto).

Houtgroep
Ook in de houtgroep is hard gewerkt. Zes kinderen maakten met veel enthousiasme en hulp prachtige raceauto's.

De volgende keer staat er weer een nieuw project klaar. Benieuwd? Zorg dat je er 27 februari bij bent!

YOLO
Bij het verschijnen van deze Schakel zijn de jongens en meiden van YOLO lekker aan het chillen in de Kuip!

NEXXT
De NEXXT-avond van 9 januari is helaas geannuleerd vanwege het weer. De volgende activiteit is op vrijdag 13 maart – zet hem alvast in je agenda!

De data van Caboose vind je in de **activiteitenkalender (pagina 2)**.

OP de Bongerd HAPS

Het aftellen is begonnen… nog héél even en dan is het zover!
Wie zullen het wezen…wie zullen het zijn!!

Wat we al wél zeker weten: twee stralende prinsenparen met hun complete hofhouding zullen ook komend jaar weer schitteren op het podium.
Een kleuterprins én natuurlijk de schoolprins van 2026 openen samen het feest op vrijdag de 13e – en dat belooft een onvergetelijke start te worden!

Op **vrijdag 13 februari** vieren we dit spektakel samen met de hele school.

En wat is carnaval zonder optocht?
En wat is een optocht zonder een groot publiek langs de route?!

Dit jaar hebben wij ervoor gekozen om mee te gaan in het thema van de Bonte Brulluft. Daarom is het thema van Basisschool de Bongerd……

Aanvangstijd optocht:
ca. 09.45 uur starten wij met lopen vanaf het schoolplein.

De route van de optocht is als volgt:

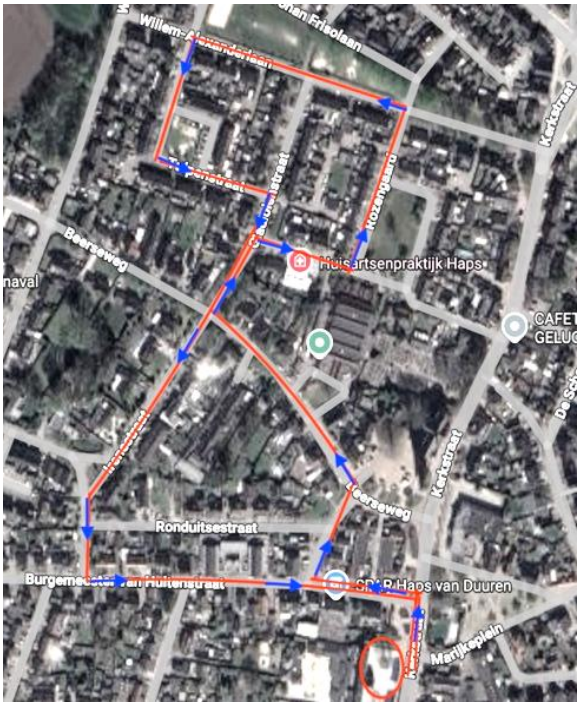

Schoolplein linksaf, Raadhuisplein (voorbij Koetje Boe), rechtsaf naar de Beerseweg, Gladiolenstraat, Violenstraat, Rozengaard, Willem Alexanderlaan, Tulpenstraat, Gladiolenstraat, Irenestraat (Steunpunt), Burgemeester van Hultenstraat (Schittering), Raadhuisplein (Koetje Boe) en terug naar school.

Wij zouden het geweldig vinden als er veel belangstelling is langs de route van de optocht!
Hoe leuk zou het zijn als buurtbewoners, ouders, familieleden en vrienden de kinderen aanmoedigen?

En het zou helemaal feestelijk zijn als de huizen onderweg mooi versierd zijn en er carnavalsmuziek te horen is. Dus trommel iedereen op en zorg voor een echt feest voor de kinderen!

Let op! *Bij regen of sneeuw kan de optocht helaas niet doorgaan!*

GEEF DE PEN DOOR AAN…

Wie ben jij?
Ik ben **Yazlinn Kraan**, nog net 6 jaar oud. Ik word 23 februari namelijk 7 jaar. Ik woon in Haps samen met mijn papa Rik en mama Tamara en mijn twee grote broers Drizz en Tjazz. Ik heb de pen gekregen van Annelore, omdat Annelore mijn beste vriendin is en wij het leuk vinden om samen te spelen!

In welke groep zit jij en op welke school?
Ik zit in groep 3, in de klas van juf Caroline op de basisschool De Bongerd in Haps. Het leukste op school vind ik kleuren en met mijn vriendinnen spelen. Op de chromebook werken vind ik ook leuk.

Wat zijn jouw hobby's?
Ponyrijden op de manege 'Dressuurstal Deenen' in Heijen. Ik vind knutselen leuk en knuffelen met Cosy onze pup. Daarnaast vind ik met de Playmobil spelen leuk en zing en dans ik graag op het podium, wanneer ik de kans krijg!

Wat wil je later worden?
Een profkampioen in paardrijden en als dat niet lukt dan zangeres met dans erbij. En ik wil ook graag moeder worden van drie kinderen.

Waar ben jij fan van?
Van Britt Dekker met paardenpraat TV. De serie vrije teugels op Netflix vind ik leuk. Het liedje Golden en Soda Pop van film KPop Demon Hunters en het EU songfestival voor kids vind ik heel mooi om te luisteren.

Wat doe je het liefste op vakantie?
Zwemmen, van de glijbanen afgaan, bommetjes in het water. Met nieuwe vriendinnen spelen, dansen en zingen.

Wat vind jij het leukst in (of van) Haps?
IJs & Spijs is heel lekker! Het Hapse bos en schoolplein om te spelen, steppen of fietsen. En op visite te gaan bij mijn familie in Haps.

Als je burgemeester was, wat zou jij dan willen veranderen in Haps?
Een manege met paarden of een dierentuin en dat iedereen gelukkig is.

Aan wie wil je de pen doorgeven en waarom?
Aan **Flora van der Locht** omdat zij mijn beste vriendin is.
De pen kan doorgegeven worden aan alle kinderen in Haps 6 t/m 16 jaar. Het artikel 'De pen' met maximaal drie foto's moet vóór vrijdag 30 januari worden ingeleverd bij: info@deschakelhaps

verzekeringen hypotheken bankzaken

Lietingsestraat 1 • 5441 AR Oeffelt • 0485 361738
info@kerstenfa.nl

www.kerstenfinancieeladvies.nl

Kersten
financieel advies

HAPSE BOYS EN HBDZ ‘23

Hapse Boys en HBDZ ’23 wensen iedereen het allerbeste voor 2026. De eerste activiteit van het nieuwe jaar was traditiegetrouw onze nieuwjaarsbijeenkomst op de eerste zondag van het nieuwe jaar, met de huldiging van onze jubilarissen.

Het voetbalseizoen 2025/2026 wordt, als de velden het na alle winterse perikelen toelaten, voor de seniorenteams hervat op 18 januari 2026 met wat inhaalwedstrijden. De jeugdteams die nog bekeren, spelen op 17 januari 2026 hun wedstrijden. En in het weekeinde van 24/25 januari 2026 gaan de competities weer van start.

Het programma van Hapse Boys 1 start nog een week later. Voor de Carnaval staan de volgende wedstrijden op de planning (aanvang 14:30 uur):

1 februari 2026: VIOS ’38 1	–	**Hapse Boys 1**
8 februari 2026: **Hapse Boys 1**	–	Heijen 1

Uitloting obligaties 2026
Ook dit jaar is een 10-tal van onze uitstaande obligaties uitgeloot. De uitgelote obligaties voor 2026 zijn nummers: **5, 27, 31, 44, 46, 54, 68, 70, 80 en 136**.

Mocht je vragen hebben over je obligatienummer, de loting of wil je het bedrag van jouw uitgelote obligatie terugvragen?
Neem dan contact op via: secretariaat@hapseboys.nl

Let op: het is de verantwoordelijkheid van iedere obligatiehouder om dit bedrag zelf terug te vragen. Zie ook de tekst achter op je obligatiepapier.

40 jaar lid Niek Egelmeers

25 jaar lid Mark de Haas – Sven Robins – Bas Loonen

ALL-ROUND WERKPLAATS | VERKOOP
ERVAAR JOUW KANSEN BIJ AUTOBEDRIJF W. JANSSEN!
AUTOBEDRIJF
W. JANSSEN

PASSIE VOOR KLEURMUIZEN: FOKKEN MET KENNIS

In the Spotlight

Vrijdag 24 oktober 2025 gaf ik een lezing in de Posthoorn over mijn hobby voor de Hapse vereniging van oud-prinsen en prinsessen. Na afloop werd ik gevraagd of ik ook een stukje wilde schrijven over deze (bijzondere) hobby voor De Schakel.

Henry van Raaij

Henry als keurmeester

Mijn naam is Henry van Raaij (1969) en mijn hobby is het fokken en tentoonstellen van kleurmuizen.

In april 2024 ben ik verhuisd van Nijmegen naar Haps. Geboren en opgegroeid in het Land van Maas en Waal, gestudeerd in Wageningen en daar thans ook werkzaam aan Wageningen University & Research waar ik me bezig houd met Plantenvirussen en de detectie ervan.
Haps was mij niet geheel onbekend.
Mijn moeder (1938) is geboren in Beers, haar oom Karel Wagemans was molenaar op de Mariamolen in Haps. Met twee nichten ging ik halverwege de jaren 80 regelmatig stappen bij van Hooy in Haps.

Het fokken en tentoonstellen van kleurmuizen

Wat zijn kleurmuizen?
Kleurmuizen zijn de gedomesticeerde vorm van de wilde huismuis (*Mus musculus*), ook wel tamme muizen genoemd. Het woord Muis is afkomstig van het Sanscritische Mūşati wat stelen betekent en Mūşa wat diefstal betekent.

Huismuizen behoren tot de klasse der zoogdieren en de orde der knaagdieren.
De huismuis is het meest wijdverspreide zoogdier ter wereld, omdat het 'cultuurvolgers' zijn die zich in de voetsporen van de mens over vrijwel de hele wereld hebben verspreid en zich hebben aangepast aan menselijke leefomgevingen.

Ze komen ook voor op onbewoonde eilanden waar ze per ongeluk via schepen terecht zijn gekomen. De isolatie van eilanden betekent dat er weinig natuurlijke roofdieren zijn, waardoor muizenpopulaties er explosief kunnen groeien. Op veel van deze eilanden zijn zeevogels gewend aan een leven zonder landpredatoren. Hun kuikens zijn daardoor kwetsbaar voor muizen, die zelfs grotere vogels kunnen aanvallen.

Praktijk Gertie Koster
Heler leven

Energetisch Therapeut
Heb je last van stress?
Heb je last van lichamelijke ongemakken?
Klankreizen
Wil je meer ontspannen door middel van klanken?
www.gertiekoster.nl
Tel. 06-10813222

In het oude Griekenland (300 voor Chr.) werden muizen gezien als symbolen van profetische kracht, ze hadden een belangrijke religieuze en culturele betekenis, voornamelijk verbonden met de god Apollo. Witte muizen, die als heilig werden beschouwd, nestelden zich onder zijn altaar in tempels, en werden door het publiek gevoerd als teken van zijn bescherming van de oogst. In het oude Egypte (1500 – 300 voor Chr.) speelden muizen een complexe rol, verbonden met vruchtbaarheid.

Supermuis

Witte muizen stonden symbool voor puurheid. Enorme catacomben waren gevuld met gemummificeerde muizen, die als religieuze offers werden verkocht of voor magische doeleinden werden gebruikt. De domesticatie van dieren heeft de dieren sterk veranderd door kunstmatige selectie door de mens. Hierdoor traden verandering van gedrag (tam), lichaamsvorm en kleur op. In de loop der tijd verscheen er een veelvoud aan verschillende kleuren, kleurpatronen en haar variëteiten. Tamme muizen met uiteenlopende patronen, waaronder gevlekte muizen, werden al aan het einde van de 18e eeuw in Japan waargenomen. Vanaf het midden van de 19e eeuw werden deze muizen door Britse handelaren naar het Victoriaanse Engeland geïmporteerd, wat daar de aanzet gaf tot de muizenhobby en leidde tot de oprichting van de Engelse Nationale Muizenclub in 1895. In 1973 werd de Nederlandse Muizenfokkers Club opgericht. Om deze muizen te onderscheiden van hun wilde voorouders gaf men ze de naam Kleurmuizen.

Biologische eigenschappen van de wilde huismuis.

- Hartslag: 300/min in rust
- Ademhaling: 200/min
- Lichaam 7 – 10 cm. Staart 6 -10 cm. Gewicht 20 – 40 gram
- Draagtijd ± 20 dagen
- Jongen worden kaal en blind geboren
- Gemiddelde aantal jongen per worp: 8 – 12
- Vruchtbare leeftijd vanaf 5 weken
- Na de mens het zoogdier met het grootste verspreidingsgebied ter wereld
- Voedsel: alleseter (omnivoor); voorkeur voor granen, zaden, noten, insecten(larven), wormen → vooral vet en eiwitrijk voedsel; 5 – 7,5 gram/dag
- Leeft in roedels, territorium, dominante man met vrouwen en nakomelingen
- Voornamelijk in schemer en ‘s nachts actief
- Vijanden: uilen, roofvogel, huiskat, vos, hermelijn, wezel, marter, rat, mens
- Slecht gezichtsvermogen, ze zien voornamelijk beweging
- Zeer goed gehoor 20 kHZ – 90 kHz (mens 20 Hz – 20 kHz)
- Uitzonderlijk sterk reukvermogen
- Gemiddelde levensverwachting in vrije natuur: 3 maanden
- Gemiddelde levensverwachting in schuren of huizen: 9 maanden
- Kleurmuizen kunnen 2 jaar oud worden
- Kan overleven bij -20° C indien voldoende voedsel en nestmateriaal
- Thigmotaxis: fysiek contact houden met objecten in onbekend terrein (open plek = gevaarlijk), hierbij worden de snorharen gebruikt

Nestje jonge muizen, 1 dag oud

Nestje jonge muizen, 10 dagen oud

Hartslag en ademhaling hebben een hoge frequentie. Omdat muizen klein zijn hebben ze ten opzichte van hun inhoud een groot oppervlak. Hierdoor verliezen ze veel sneller dan mensen warmte aan hun omgeving. Om warm te kunnen blijven, hebben muizen een extreem snelle stofwisseling waardoor ze bijna constant energie nodig hebben; ze eten daardoor vaak (15-20 keer per dag) kleine beetjes, zo'n 25-30% van hun lichaamsgewicht per dag, en moeten altijd toegang hebben tot voedsel. Hun metabolisme zorgt ervoor dat ze efficiënt energie verbranden en relatief veel eten voor hun grootte. Als muizen niet genoeg kunnen eten, raken ze onderkoeld en zullen sterven. In een strenge winter kan 90% van de populatie sterven. Het is dan ook geen wonder dat huismuizen graag menselijke bewoning binnendringen in de winter, op zoek naar voedsel en warmte.

Het begin van mijn hobby.
Toen ik 10 jaar oud was kreeg ik van mijn vader, die destijds beheerder was van de kinderboerderij in Druten, een aantal muizen. Het waren witte muizen en zwarte muizen met een roodbruine buik, en niet minder belangrijk, het waren mannetjes en vrouwtjes. Al snel werden er jongen geboren en was het kooitje te klein. Op de sloop haalde mijn vader een roestvrijstalen wasmachinetrommel. Op z’n kant gezet met een deksel erop was dit een ruimer onderkomen waar ze niet uit konden ontsnappen. Maar die muizen zaten niet stil en er werden meer en meer jongen geboren. Al snel moest mijn vader meer wasmachine trommels halen. Op een gegeven moment had ik wel meer dan 100 muizen. Mijn vader kende iemand die wel een groot aantal muizen wilde kopen voor 25 cent per stuk (gulden tijdperk). Deze man merkte op dat ik maar muizen had in twee verschillende kleuren. De keer erop, toen hij weer kwam, bracht hij voor mij een roodbruine mannetjes muis mee met satijnbeharing. De nakomelingen van dit mannetje met mijn vrouwtjes hadden een veelheid aan verschillende kleuren. Ik zag kleuren waarvan ik niet wist dat ze bestonden (dit was ver voor het computer- en internettijdperk) en was gefascineerd. Dit ging zo een aantal jaren door waarbij er nog meer wasmachine trommels nodig waren.

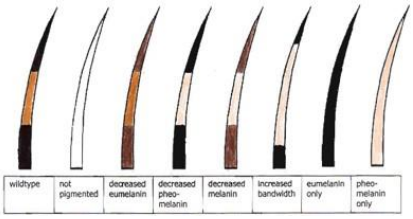

Verschillende kleuren haren

Mijn vader fokte konijnen en was lid van de kleindierenvereniging in Beuningen. Deze hield tentoonstellingen waarbij de konijnen werden beoordeeld door een keurmeester. De voorzitter van de vereniging zei in 1986 tegen mij, dat als ik mijn muizen inschreef voor de tentoonstelling, hij een keurmeester zou regelen om mijn muizen te beoordelen. Aldus geschiedde. Nou, mijn muizen kregen niet hele hoge predicaten (beoordelingen). De keurmeester legde mij uit waar ik op moest letten en wat er verbeterd kon worden aan mijn muizen. Hoe de ideale muis er hoort uit te zien, staat in woorden beschreven in de Standaard. De Standaard is opgesteld door standaardcommissie van Kleindier Liefhebbers Nederland (KLN), (waarvan de Nederlandse Knaagdierfokkers Vereniging (NKV) een speciaalclub is) en hierin staan alle erkende kleuren, kleurpatronen (tekeningen), uitmonsteringen en haarstructuren.

Schimmel

Tan muis zwart en Zilvervos muis zwart

Splash

Het tentoonstellen van kleurmuizen.
De muizen worden beoordeeld aan de hand van 7 posities omschreven in de standaard.

1. **Type en Bouw**: 20 punten
   Zo groot mogelijk zonder te vet te worden, slank met een goede lengte.
   Staart dik aan basis, gelijk aan lichaamslengte of langer.
2. **Kop, ogen en oren**: 10 punten
   Kop is breed en niet te spits.
   Oren groot, rechtop, open en fraai afgerond.
   Ogen groot, bol, puilen enigszins uit.
3. **Beharing**: 10 punten
   Kort en dicht ingeplant, glanzend en gesloten.
4. **Dek en buikkleur**: 15 punten
5. **Tussen en grondkleur**: 15 punten
6. **Tekening c.q. uitmonstering**: 15 punten
7. **Lichaamsconditie en verzorging**: 15 punten

Drie-kleur muis

Verder is het belangrijk dat de muis rustig (tam) is, dus niet bang of schuw waardoor hij wil weg springen of bijten, zodat hij hanteerbaar is en rustig bekeken kan worden door de keurmeester die hem moet beoordelen.

Hoe meer de muis het ideaalbeeld uit de standaard benadert, hoe meer punten en hoe hoger de predicaten.

U=	Uitmuntend 98 – 100 punten
F=	Fraai 95 – 97.5 punten
ZG=	Zeer Goed 92 – 94.5 punten
G=	Goed 89 - 91.5 punten
V=	Voldoende 86 – 88.5 punten
M=	Matig 83 – 85.5 punten
O=	Onvoldoende 0 punten

Mijn Lakenvelder beste in de sectie tekening op de London Champion Show

In 1992 werd ik lid van de Nederlandse Muizenfokkers Club (NMC, later de Nederlandse Knaagdierfokkers Vereniging (NKV)). Hier kwam ik in contact met mensen die dezelfde hobby hadden en zag en leerde ik hoe de kampioenen eruit zagen. Ik kocht van fokkers goed fokmateriaal om mijn eigen muizen te verbeteren. Geleidelijk werden de predicaten hoger omdat ik gericht ging fokken en selecteren.

Kelders Witgoed
Wassen-drogen-koelen/vriezen-keukenapparatuur
Tel: 06-25025721
www.kelderswitgoed.nl
E-mail: kelderswitgoed@gmail.com
KOOP MET SERVICE
REPARATIE & VERKOOP

In 1996 was er succes, een van mijn muizen, een Zilver-Agouti satijn, was de beste op een show in Den Bosch waar 80 muizen waren gekeurd. In de jaren daarna breidde het succes zich uit en werden meerdere shows gewonnen.

Aangezien er 500 verschillende combinaties van kleuren, tekeningen en haar variëteiten bij kleurmuizen zijn, zul je moeten kiezen welke ervan je gaat fokken.
Het mooie is dat je zelf mag kiezen. Je fokt datgene dat je zelf mooi vindt.

Momenteel fok ik de volgende kleuren/uitmonsteringen/tekeningen: Zilver-Agouti, Sealpoint-Siamees, Bluepoint-Siamees, Blauw Burmees (niet erkend) Eenkleur zwart, Argente, Argente crème, Lakenvelder (in de kleuren zwart, blauw en agouti), Drie-kleur bont (niet erkend). Deze muizen fok ik met normale beharing en met satijn beharing.

Siamees

Argente en Argente-creme

Extreem zwart Non-agouti

Keurmeester Kleurmuizen.
Rond het jaar 2000 was er een tekort aan keurmeesters voor kleine knaagdieren. Aangezien ik goede resultaten haalde op shows werd mij gevraagd of ik belangstelling had om keurmeester voor muizen te worden. Na een cursus theorie te hebben gevolgd bij de Nederlandse Konijnenfokker Bond, die naast keurmeesters voor konijnen en cavia's ook keurmeesters opleidt voor kleine knaagdieren zoals tamme ratten, hamsters en dwerghamsters en gerbils (woestijnratten), deed ik theorie examen in Dierkunde, voeding, ziekten, erfelijks leer en organisatiekunde (van de NKB). Nadat ik dit gehaald had, volgde er een praktijkexamen waarin ik muizen moest beoordelen onder toeziend oog van examinatoren (oudere ervaren keurmeesters). Nadat ik ook daarvoor geslaagd was mocht ik mezelf in 2002 keurmeester kleurmuizen noemen.

Keuring in Engeland met Maxey kooitjes

Doordat er in Nederland door de Nederlandse Muizenfokkers Club soms voor shows keurmeesters uit Engeland werden ingevlogen kreeg ik meer internationale contacten met fokkers. Ik begon ook shows in Engeland te bezoeken, zonder dat ik daar meedeed met mijn eigen muizen, om daar nieuw fokmateriaal aan te schaffen aangezien in Engeland de muizen van nog betere kwaliteit waren dan in Nederland. Soms ging dit via een veiling die aan het einde van de show werd gehouden. Aangezien ik de reis al betaald had, wilde ik niet met lege handen terugkeren en werd er flink geboden en overboden, waarbij de prijzen soms opliepen tot meer dan £20,- per muis.
Maar later kocht ik ook direct van Engelse fokkers die ik beter had leren kennen.

Via internet en internationale contacten werd ik in 2010 uitgenodigd door de Zweedse muizenclub om als keurmeester te fungeren tijdens een show. Reis en hotel werden door die club betaald. Rond diezelfde tijd ben ik ook in Finland geweest om op een show van de Finse muizenclub te jureren.

Die show werd gehouden in het ijshockeystadium van Helsinki, waar tegelijkertijd ook een Europese kattenshow gaande was. Ik had voor de Finse club ook muizen meegenomen. Deze muizen mochten in het vliegtuig van Fin-Air mee als handbagage. De beveiligers op Schiphol hadden dit nog nooit meegemaakt en moesten met hun handen in de muizenkooitjes om te controleren of er niets onder de bodembedekking meegesmokkeld werd.

Albino, Sepia-Agouti en Zilver-Agouti

Shows in het Buitenland
Omdat mijn muizen zo vaak de beste van de show werden in Nederland ging ik ook met mijn muizen naar buitenlandse shows. In 2007 en 2008 ben ik naar shows geweest van de Duitse muizenclub waar ik lid van geworden was. Ik werd ook lid van de National Mouse Club in Engeland. Deze club organiseert om de twee tot drie weken een show verspreid over Engeland.

Op een show in Engeland zitten soms wel 250 tot 350 muizen. Nadat muizen van mij al wel eens beste van een Sectie waren geweest, werd een Zilver-Agouti satijn in 2022 de beste muis van 300 muizen op de London Championship Show. Toen heb ik wel een traantje weggepinkt. Website National Mouse Club met diverse foto's van kleurmuizen https://thenationalmouseclub.co.uk/breed-standards/

Henry, bedankt voor dit interview. We zijn benieuwd of de lezers het met net zoveel rillingen en interesse hebben gelezen als wij.
Wij wensen je veel succes met je bijzondere hobby.

Fysiotherapie Cuijk Centrum

Echografie

In onze praktijk kunt u terecht voor het maken van een echo bij klachten aan het bewegingsapparaat zoals spieren en pezen en gewrichten.

Een echo kan gemaakt worden om een diagnose te stellen of bevestigen, maar ook om voortgang in kaart te brengen bij bijvoorbeeld het revalideren van peesletsel. Het maken en interpreteren van echo's wordt gedaan door de speciaal hiervoor opgeleide fysiotherapeuten Teun en Daniëlle.

Meer informatie of een afspraak maken?
Bel, mail of kijk op onze website.

Contactgegevens
St. Annastraat 1 , Cuijk
Smidstraat 30, Cuijk

www.fysiotherapiecuijk.nl
info@fysiotherapiecuijk.nl
0485-313205

DE KLIKO VOOR SCHOENEN IS TERUG

Misschien heeft u hem al gemist: de kliko voor schoenen.
Tijdens de feestdagen en het slechte weer stond hij tijdelijk binnen.
Maar goed nieuws: hij staat er weer!
De kliko blijft nog **3 weken**, tot en met **13 februari**.

De ingezamelde schoenen zijn bestemd voor een kunstproject. Het hoeven geen paren te zijn, alle soorten schoenen zijn welkom.

Inleveren kan in de kliko met het bord "Schoenen" bij:
Straatkantseweg 2, Haps.

Hartelijk dank voor uw medewerking!
Wij hebben al veel schoenen mogen ontvangen.

GEVONDEN FIETSCOMPUTER

Locatie: Willem Alexanderlaan

Voor informatie kunt u contact opnemen via:
06-29120514

THEEZAKJES OF KOFFIEPADS

NEUTRALISEREN NARE GEUREN IN DE KOELKAST

- Leg de droge theezakjes of koffiepads op een schoteltje
- Gebruikte (droge) theezakjes of droge koffieprut werken ook

PUUR
HUIDVERZORGING

Een gezonde, natuurlijke huidverzorging met wetenschappelijk bewezen werkstoffen

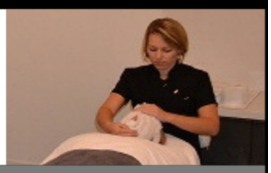

Lieke Miggiels | Urlingsestraat 25 | 5441XJ Oeffelt
06 - 11767552 | puuroeffelt@gmail.com
www.puurhuidverzorgingoeffelt.nl

SENIORENVERENIGING HAPS

Zaterdag 31 januari: Carnaval Ouderenzitting

De ouderenzitting wordt gehouden op zaterdagmiddag in zaal De Posthoorn van 14.00-17.00 uur. De zaal is open vanaf 13.15 uur.
Diverse artiesten zullen optreden, u ontvangt 2 consumptiebonnen en twee keer zal er met bittergarnituur rondgegaan worden. Er wordt een eigen bijdrage gevraagd van €10,00 per persoon, voor niet-leden is de bijdrage € 12,00 per persoon, contant te voldoen bij de ingang.

Zondag 1 februari: Senioren Uit op Zondag
In de Beerse kerk vindt deze keer Senioren Uit op Zondag plaats, met muzikale omlijsting door het seniorenorkest, van 14.30–16.30 uur.

Woensdag 4 februari: Eat en Meet
De zaal van De Posthoorn is open vanaf 17.00 uur. Aan- en afmelden kan uiterlijk tot zondag 1 februari bij: Cas Arts 06-46135670.
Je hoeft geen lid te zijn van de Seniorenvereniging. Het gaat om samen zijn. De zaal van De Posthoorn is open vanaf 17.00 uur.

Donderdag 19 februari: Kienen
Wij gaan weer kienen vanaf 14.00 uur in steunpunt Mariagaarde.
U bent van harte welkom en mooie prijzen liggen voor u klaar.

Donderdag 26 februari: Algemene ledenvergadering
Noteert u alvast deze datum in uw agenda. Wij hopen op een grote opkomst. Met de ONS in januari ontvangt u een uitnodiging.

KLUSSENDIENST

Wilt u meer weten of een verzoek voor een klus indienen?
Dan kunt u contact opnemen met coördinator Cas Arts, hij geeft u graag advies.
telefoon: 06-46135670 of via e-mail: casarts@ziggo.nl

GEZELLIGE ACTIVITEITEN IN STEUNPUNT MARIAGAARDE

Elke dinsdagmiddag om 14.00 uur,
kaarten, buurten en vele gezelschapsspelletjes.
Iedereen is zonder aanmelding van harte welkom!

PRINSENBAL IN DE KIEPEKÔJ

Let op: de avond begint **stipt om 11 minuten vóór 20.00 uur**

Wie zal het wezen, wie zal het zijn?

De Prinsencommissie van de Zelfkant heeft wederom een topper in de startblokken staan om het komende carnavalsjaar te gaan schitteren in ons mooie dorpje Haps.

Zaterdag 24 januari zal de nieuwe Prins Carnaval 2026 onthuld worden. `Zonne goeie hebben wij nog niet gehad!'

Hij is er helemaal klaar voor en kan niet wachten om de Kiepekoj op z'n kop te zetten. Wie zal het wezen, wie zal het zijn? Natuurlijk is onze hofhouding ook van de partij: Hofmaarschalk Willem, Pages Evi en Suus en Nar Juul.

Ben je benieuwd? Kom dan om 19.49 uur naar de Kiepekôj (De Posthoorn).
Het schitterende voorprogramma zal worden geopend door de Zelfkanthennekes.
Hierna een verrassende act. Dit jaar geen buutreedner, maar magisch entertainer Brandon Smeets.
Met zijn shows over de hele wereld tovert Brandon een smile op het gezicht van mensen door magische momenten recht voor hun ogen te creëren.

Vervolgens het **Hops Praotje** van **de gebroeders Hans en Corné Tak** waarbij menig voorval in ons dorp kritisch onder de loep wordt genomen.
Wat is er toch allemaal gebeurd in ons durpke Hops?
Verschillende Hapsenaren zullen in dit stukje ter sprake komen.

Na het Hops Praotje nemen we afscheid van **Prins Joost d'n Urste en Prinses Sandra**.

Deze twee hebben een fantastisch jaar achter de rug met vele hoogtepunten.
Voor de laatste keer zal zijn lijfspreuk door de Kiepekoj galmen: **As Prins Joost stut aangetrede, wurdt mit feest en bier gestrede!**

Om 23.00 uur begint dan het voorspel van de **Prinsonthulling 2026** die dit jaar wederom live ten tonele gebracht zal worden.

De onthulling zal spectaculair worden en om stipt 23.11 uur komt, onder luide donderslagen en felle bliksemschichten, **Prins Carnaval 2026** met de gehele hofhouding het podium opgestormd.

De officiële plechtigheden houden we kort maar krachtig. Aansluitend zal het feest losbarsten op de dansvloer met **DJ Dre-Z**.

Kom naar deze hilarische, magische, spannende en bovenal gezellige avond!

Zaterdag 24 januari 2026 19.49 uur,
De Kiepekôj (De Posthoorn): the place to be.

Veel plezier toegewenst door "De Zelfkant".